



Qualitätsbericht der Luzin-Klinik 2007

(Berichtszeitraum 01.01.2007 – 31.12.2007)



ÜBERSICHT - PATIENTEN per 31.12.2007

Anzahl Bewilligungen				246	
Anzahl der aufgenommenen Patienten (Diff. zu Bewilligungen: nicht angereist / bzw. eingeladen/ oder in Bearbeitung)				213	
Anzahl der Gesamtaufnahmen 1998 - 31.12.2007				1.870	
Anzahl der entlassenen Patienten (Diff. zu aufgenommene Patienten: aus 2006 aufgenommene Patienten)				199	100%
	davon männlich:			181	90,95%
	davon weiblich:			18	9,05%
Alter bei Aufnahme					
	unter 20			1	0,50%
	20 - 25			13	6,53%
	26 - 30			14	7,04%
	31 - 40			44	22,11%
	41 - 50			88	44,22%
	51 - 60			35	17,59%
	über 60			4	2,01%
				199	100,00%
	Durchschnittsalter:	42,6 Jahre			
Erwerbstätigkeit					
	erwerbstätig			38	19,09%
	arbeitslos			145	72,86%
	berentet			7	3,52%
	EU-Rente			6	3,02%
	Umschulung			1	0,50%
	Sonstiges			2	1,01%
Seite 2				199	100,00%



Familienstand						
		ledig			88	44,21%
		verheiratet			48	24,12%
		geschieden			50	25,13%
		getrennt lebend			10	5,03%
		verwitwet			3	1,51%
					199	100,00%
Verweildauer						
		regulär entlassene Patienten			185	91,5 Tage
		vorzeitig entlassene Patienten			14	52,5 Tage
					199	
		<i>Ø Verweildauer:</i>				88,8 Tage
Entlassungsform						
	Regulär:	regulär			164	82,40%
		vorzeitig, auf ärztliche Veranlassung			2	1,01%
		vorzeitig, mit ärztlichem Einverständnis			17	8,54%
		verlegt			2	1,01%
					185	92,96%
		Haltequote:				92,96%
	Abbrüche:	vorzeitig, gegen ärztlichen Rat			12	6,03%
		disziplinarische Entlassungen			2	1,01%
					14	7,04%
		Abbruchquote:				7,04%
					199	
						100,00%



Belegende Leistungsträger

	Name	Belegungs- anteil (%)
Federführender Leistungsträger:	Deutsche Rentenversicherung Nord	62,81 %



Weitere belegende Leistungsträger:	Deutsche Rentenversicherung Berlin-Brandenburg	21,0 %
	Deutsche Rentenversicherung Bund	1,51 %
	Deutsche Rentenversicherung Knappschaft-Bahn-See	2,0 %
	(Heilfürsorge, Bundeswehr, Feuerwehr, JVA, Polizei, Bundspolizei, Beamte)	3,0 %
	Sonstige Leistungsträger (Krankenkassen)	9,52 %



Leistungsträgerverteilung 2007 - behandelte Patienten

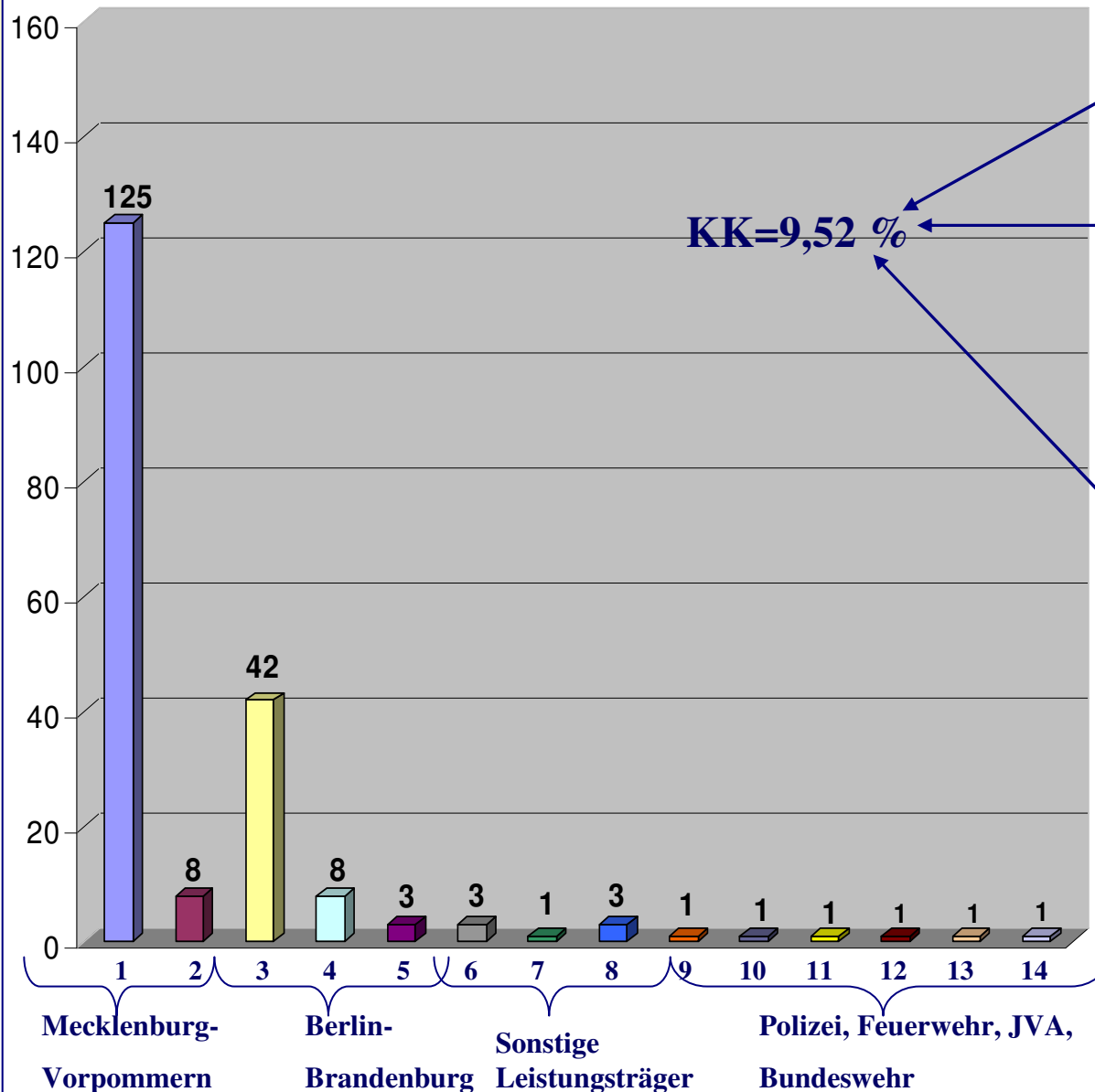

1	DRV Nord Nbg.	62,81 %	66,83 %
2	KK MV	4,02 %	
3	DRV BDB - Berlin	21,0 %	26,50 %
4	KK BDB - Berlin	4,00 %	
5	DRV Knapp-Bahn-See Berlin	1,50 %	3,51 %
6	DRV Bund	1,51 %	
7	DRV Knapp-Bahn-See Hamburg	0,50 %	
8	Sonstige KK	1,50 %	3,00 %
9	Landespolizei MV	0,50 %	
10	Heilfürsorge Schwerin	0,50 %	
11	Polizei Berlin	0,50 %	
12	Landesverwaltungsamt Berlin	0,50 %	0,50 %
13	Wehrbereichsverw. Süd	0,50 %	
14	Bundeswehr München	0,50 %	0,50 %



Hauptdiagnosen

Rang	ICD-10 Ziffer	Absolute Fallzahl	Bezeichnung	Kommentar/ Erläuterung
1.	F10.2	198	Alkohol- abhängigkeit	Behandlung z. T. in gemischt- geschlechtlichen Gruppen
2.	F13.2	1	Medikamenten- abhängigkeit	



Zusatzdiagnosen

Rang	ICD-10 Ziffer	Absolute Fallzahl	Bezeichnung	Kommentar/Erläuterung
1.	F17.2	169	Psychische und Verhaltensstörungen durch Tabak	Angebot der Raucherentwöhnungsbehandlung
2.	F43.1	37	Posttraumatische Belastungsstörung	EMDR
3.	F41.1	10	Angststörung	
4.	F70 F71	10	Intelligenzminderung	Hirnleistungstraining, Lese- und Schreibübungen
5.	F32 F33	2 3	Depressive Episode Rezidivierende depressive Störung	Indikative Gruppenbehandlung, Einzeltherapie



Qualitätsdaten

1. Statistische Angaben pro Jahr im Jahresvergleich (Teil 1):

- Anzahl der entlassenen Patienten
- Auslastung
- Antrittsquote
- Verweildauer
- Haltequote
- Abbruchquote



1. Statistische Angaben pro Jahr im Jahresvergleich (Teil 2):

- Auslastung**
- Anzahl der entlassenen Patienten,
davon männlich bzw. weiblich**
- Alter bei Aufnahme**
- Erwerbstätigkeit**
- Vermittlung in Adaption oder stationäre Nachsorge**



2. Eigene Patientenbefragung

3. Vergleich der Patientenzufriedenheit der Luzin-Klinik mit anderen Suchtkliniken (Benchmarking)

4. Patientenbefragung durch die DRV 3 Monate nach Therapieende

5. Peer - Review



Statistische Angaben Teil 1

				2000	2001	2002	2003	2004	2005	2006	2007
Anzahl der entlassenen Patienten				158	200	209	200	217	191	215	199
Ø Auslastung	gesamt:			72%	93%	98%	100%	100%	90%	92%	98%
Antrittsquote				84,90%	86,55%	86,00%	88,80%	87,50%	91,00%	91,00%	92,68%
Verweildauer				84,5 Tage	85,5 Tage	86,8 Tage	96,06 Tage	93,3 Tage	84 Tage	87,6 Tage	88,8 Tage
Haltequote				81,01%	88,50%	79,90%	88,50%	90,32%	85,86%	87,91%	92,96%
Abbruchquote				18,99%	11,50%	20,10%	11,50%	9,68%	14,14%	12,09%	7,04%



1. Statistische Angaben Teil 2

ÜBERSICHT PATIENTEN	2002	2003	2004	2005	2006	2007
Ø Auslastung	98%	100%	100%	90%	92%	98%
Anzahl der entlassenen Patienten	209	200	217	191	215	199
davon männlich:	189 90,43%	183 91,50%	196 90,32%	176 92,15%	191 88,84%	181 90,95%
davon weiblich:	20 9,57%	17 8,50%	21 9,68%	15 7,85%	24 11,16%	18 9,05%
Alter bei Aufnahme						
Durchschnittsalter:	41,40 Jahre	41,34 Jahre	41,94 Jahre	44,03 Jahre	41,87 Jahre	42,60 Jahre
Erwerbstätigkeit						
erwerbstätig	46 22,01%	29 14,50%	29 13,36%	28 14,66%	33 15,35%	38 19,09%
arbeitslos	151 72,25%	160 80,00%	175 80,65%	150 78,53%	164 76,28%	145 72,86%
Rente (incl. EU und BU)	5 2,40%	10 5,00%	10 4,61%	4 2,10%	15 6,97%	13 6,54%
Projekte/Schulung (z.B.Arge)/Sonst.	7 3,36%	1 0,50%	3 1,38%	9 4,70%	3 1,40%	3 1,51%
Vermittlung in Adaption / stat.Nachsorge						
Adaption			15 7,00%	16 8,38%	15 7,00%	19 9,55%
stationäre Nachsorge			22 10,00%	16 8,38%	22 10,00%	18 9,05%



2. Eigene Patientenbefragung

(Durchschnitt der Mittelwerte 2004 – 2007)

- Die Rücklaufquote der beantworteten Fragebögen betrug 2007 75,88 %.**
- Auf einer Skala von 1 (*ausgezeichnet*) bis 4 (*schlecht*) kann die Einschätzung durch den Patienten vorgenommen werden**



Auswertung Patientenbefragung (Durchschnitt der Mittelwerte 2004 - 2007)

-Teil 1-

Teil 2 - Die Einrichtung

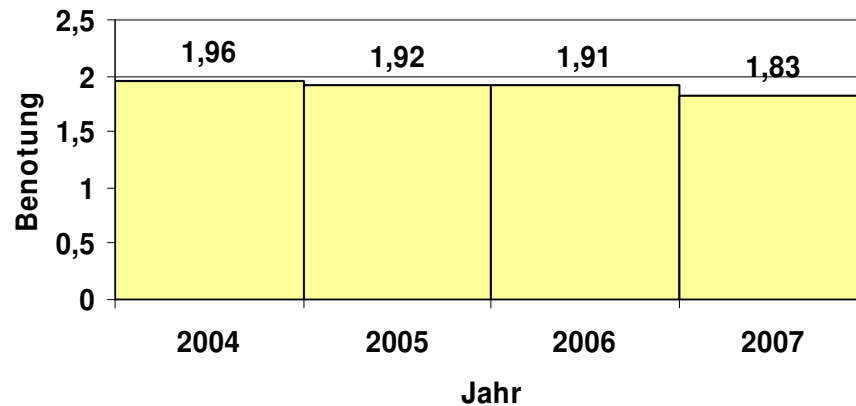

3.1 - Die Behandlung: Medizin

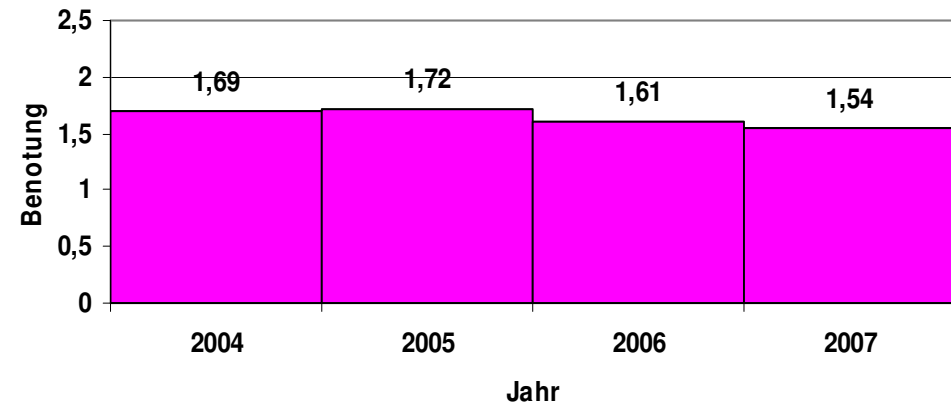

Teil 3.2.1 - Die Behandlung: Psychotherapie

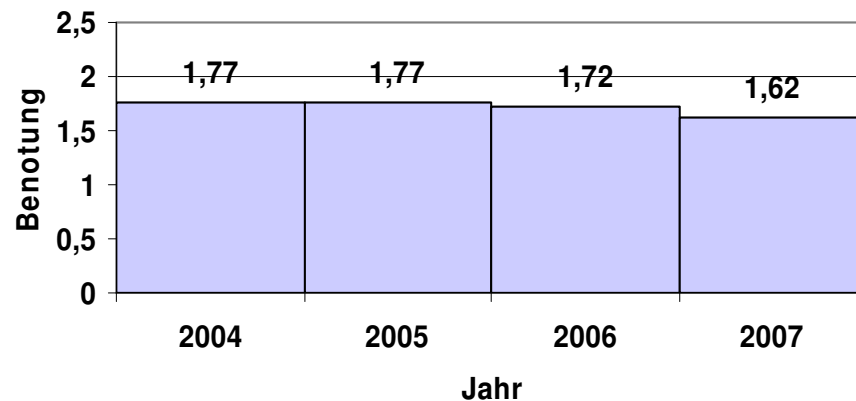

Teil 3.2.2 - 3.2.3 - Die Behandlung: Ergotherapie / Küche und Hauswirtschaft

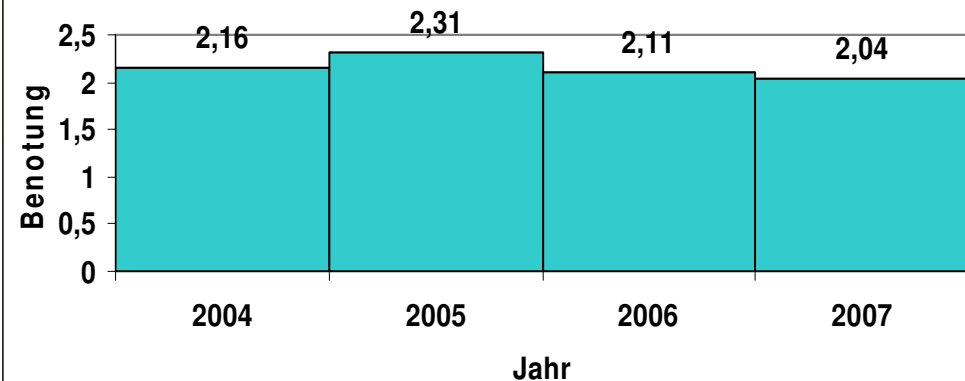



Auswertung Patientenbefragung (Durchschnitt der Mittelwerte 2004 - 2007)

-Teil 2-

Teil 3.2.4 - Die Behandlung: weitere therapeutische Angebote

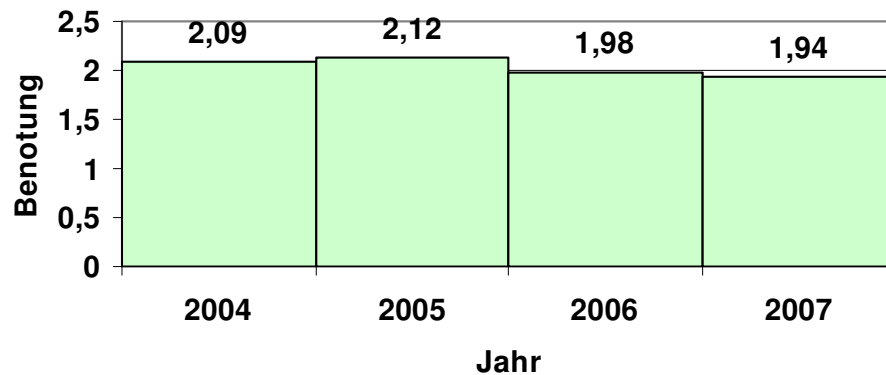

Teil 3.3 - 3.4 Die Behandlung: Verwaltung /allgemeiner Therapieverlauf

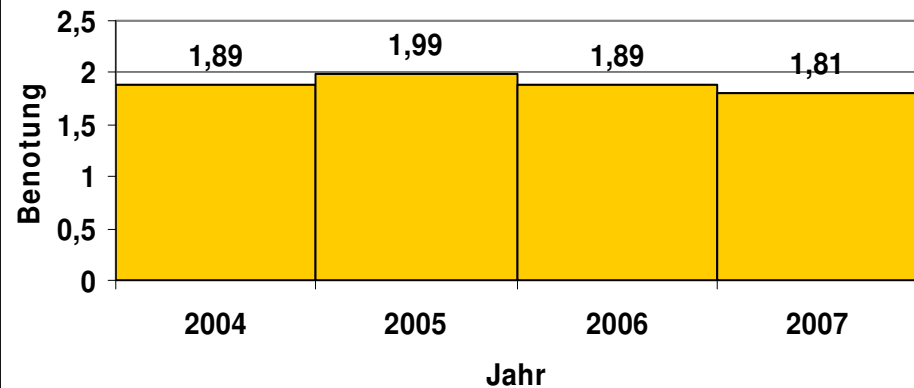

Teil 4 - Behandlungsergebnisse

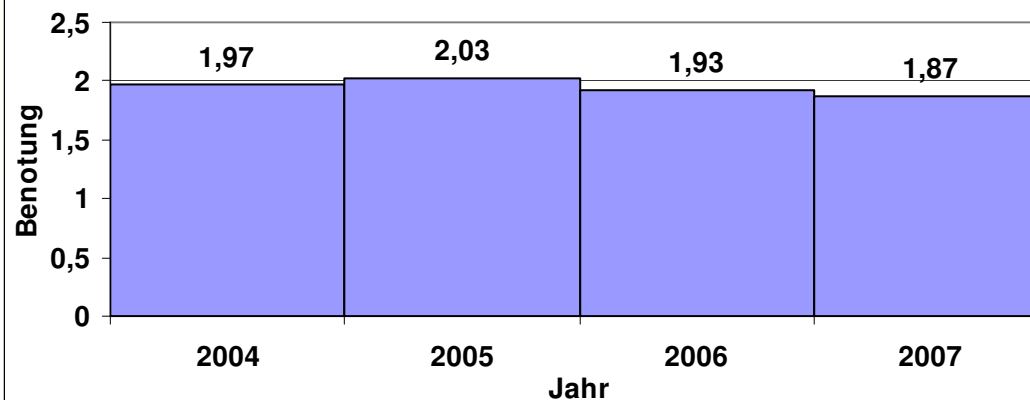



3. Vergleich (Benchmarking) der Patientenzufriedenheit der Luzin-Klinik mit anderen Suchtkliniken in den neuen Bundesländern



Tabelle zu Benchmarking eigene Patientenbefragung 2006

	Klinik mit 30 - 50 Betten		Klinik mit 30 - 50 Betten		Klinik mit 30 - 50 Betten		Luzin-Klinik (52 Betten)	
	01-06/2006	2006 ges.	2006 ges.		2006 ges.		2006 ges.	
Rücklaufquote	-	-	-		69,70 %		66,98 %	
2.9 Die Atmosphäre in der Einrichtung	2,22	-	2,18		2,12		1,9	
2.11.3 Geschmack des Essens	1,9	-	2,65 (keine eigene Küche)		1,58		2,07	
3.1.1.3 Fachlichkeit der medizinischen Behandlung	2,49	-	2,43		1,75		1,54	
3.2.1.8 Hilfe durch Bezugstherapeuten	1,43	-	1,53		1,63		1,58	
3.4.1 Organisation am Aufnahmetag	1,86	-	1,94		1,79		1,76	
3.4.6.1 Angemessenheit der Hausordnung	2,02	-	2,13		2,23		1,92	
4.10 Ich habe Pläne für den beruflichen Wiedereinstieg entwickelt.	2,16	-	2,06		2,15		1,96	
4.14 Die Behandlung hat sich für mich gelohnt.	1,67	-	1,77		1,57		1,65	



Tabelle zu Benchmarking (eigene Patientenbefragung)

01.01. – 31.10.2007

-Teil 1-

	Klinik mit 30 – 50 Betten	Luzin-Klinik
• Rücklaufquote	56,30 %	72,60 %
• technische Ausstattung (2.5)	2,70	1,73
• Tabakentwöhnung (2.3)	3,00	2,30
• Geschmack des Essens (2.11.3)	1,69	2,20
• Menge des Essens (2.11.1)	1,54	1,82
• Die Atmosphäre der Einrichtung (2.9)	2,20	1,79
• Fachlichkeit der medizinischen Behandlung (3.1.1.3)	1,64	1,60



Tabelle zu Benchmarking (eigene Patientenbefragung)
01.01. – 31.10.2007

-Teil 2-

	Klinik mit 30 – 50 Betten	Luzin-Klinik
• Hilfe durch Bezugs- therapeuten (3.2.1.8)	1,73	1,53
• Organisation am Aufnahmetag (3.4.1)	1,90	1,73
• Einbeziehung in die Therapie- planung (3.4.3)	2,15	1,91
• Angemessenheit der Hausordnung (3.4.6.1)	2,21	1,84
• Vorbereitung auf berufl. Wiedereinstieg (4.10)	2,07	1,93
• Hat sich die Behandlung gelohnt (4.14)	1,75	1,54



4. Patientenbefragung durch die DRV 3 Monate nach Therapieende

Die letzte uns zugegangene Auswertung umfasst die Gesamtjahresauswertung 2005 durch die Deutsche Rentenversicherung. In der Auswertung wird mitgeteilt, dass insgesamt 36.895 Fragebögen versandt wurden, wobei nach einmaliger Erinnerung der Fragebogen-Rücklauf bei durchschnittlich 48 % lag. Insgesamt haben 17.768 Rehabilitanden geantwortet. Aus der Luzin-Klinik haben insgesamt 52 Patienten geantwortet. In der dazugehörigen Vergleichsgruppe befinden sich 180 Einrichtungen mit zusammen 4.155 Patienten.



Urteile der Rehabilitanden zur Zufriedenheit mit der Reha

(Bewertung erfolgt auf einer Skala von 1 = *sehr gut* bis 5 = *schlecht*)



Urteile der Rehabilitanden zur Zufriedenheit mit der Reha

	<i>Luzin-Klinik</i>	<i>Vergleichsgruppe</i>
Ärztliche Betreuung während der Rehabilitation	<i>1,7</i>	<i>2,2</i>
Betreuung durch die Pflegekräfte	<i>1,5</i>	<i>2,0</i>
Psychotherapeutische Betreuung	<i>1,6</i>	<i>1,9</i>
Therapeutische Maßnahmen (Gruppentherapie, Einzel-Gespräche, Entspannungstherapie, Kreativtherapie)	<i>1,8</i>	<i>1,9</i>
Psycho-edukative Maßnahmen (Arbeitstherapie, Sozial- und Berufsberatung, Beschäftigungstherapie, Gesundheitsbildung)	<i>1,8</i>	<i>2,0</i>
Körperorientierte Maßnahmen (Sport-, Bewegungstherapie, Krankengymnastik, physikal. Anwendungen)	<i>1,4</i>	<i>1,8</i>
Rehabilitationsplan und -ziele	<i>2,0</i>	<i>2,1</i>
Organisation	<i>1,8</i>	<i>2,0</i>
Nützlichkeit der Verhaltensempfehlung für Beruf, Haushalt und Freizeit	<i>1,6</i>	<i>1,5</i>
Ärztliche Beurteilung der Arbeits- und Erwerbsfähigkeit	<i>1,9</i>	<i>2,3</i>
Gesamturteil zur Reha	<i>1,9</i>	<i>2,1</i>



5. Peer – Review von 2005

Ergebnis ?



Bundesverband für
Stationäre Suchtkrankenhilfe e.V.



Auswertung der
Basisdaten zum
Entlassungsjahrgang 2007
- Alkohol-Einrichtungen -

Stand: August 2008



AI-1.1 Geschlecht

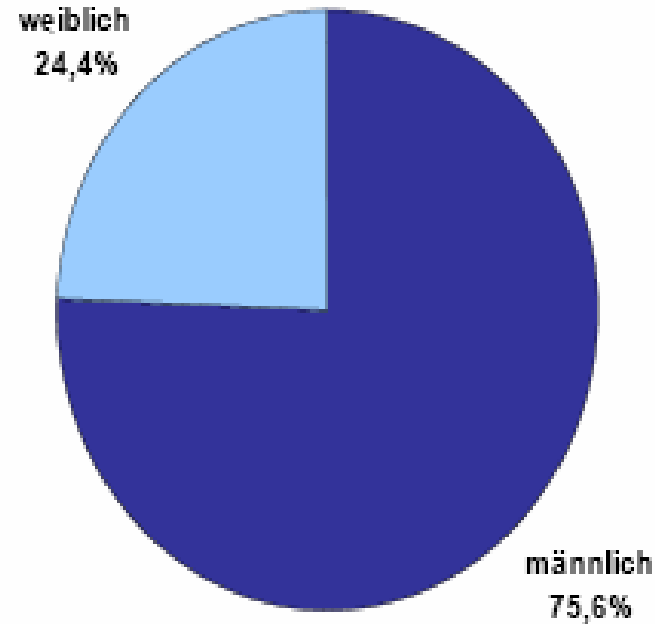

Luzin-Klinik

Geschlecht	Fälle	Fälle
männlich	7.139	181
weiblich	2.300	18
Gesamt	9.439	199



AI-2.5 Erwerbssituation

Überwiegende Erwerbssituation vor Behandlungsbeginn	Fälle	Anteile	Luzin-Klinik		
Keine Angabe	491	5,2%			
Auszubildender	75	0,8%	} 36,4 %	38	19,09 %
Arbeiter / Angestellter / Beamter	3.082	32,7%			
Selbständiger / Freiberufler	197	2,1%			
Sonstige Erwerbspersonen	78	0,8%			
In beruflicher Rehabilitation	37	0,4%			0,50 %
Arbeitslos nach SGB III (Bezug von ALG I)	698	7,4%	} 42,8%	145	72,86 %
Arbeitslos nach SGB II (Bezug von ALG II)	3.339	35,4%			
Schüler / Student	28	0,3%			
Hausfrau / Hausmann	321	3,4%			
Rentner / Pensionär	632	6,7%		13	6,54 %
Sonstige Nichterwerbspersonen	461	4,9%		2	1,01 %
Gesamt	9.439	100,0%		199	100,00 %



AI-4.1-a Verweildauer für planmäßige Entlassungen

<i>Verweildauer in Tagen für planmäßige Entlassungen</i>	<i>Wert</i>
Minimum	0
Maximum	259
Mittelwert	93,8
Standardabweichung	32,3
Median	107

Luzin-Klinik

Mittelwert: 91,5



AI-3.1-a Haltequote

Luzin-Klinik

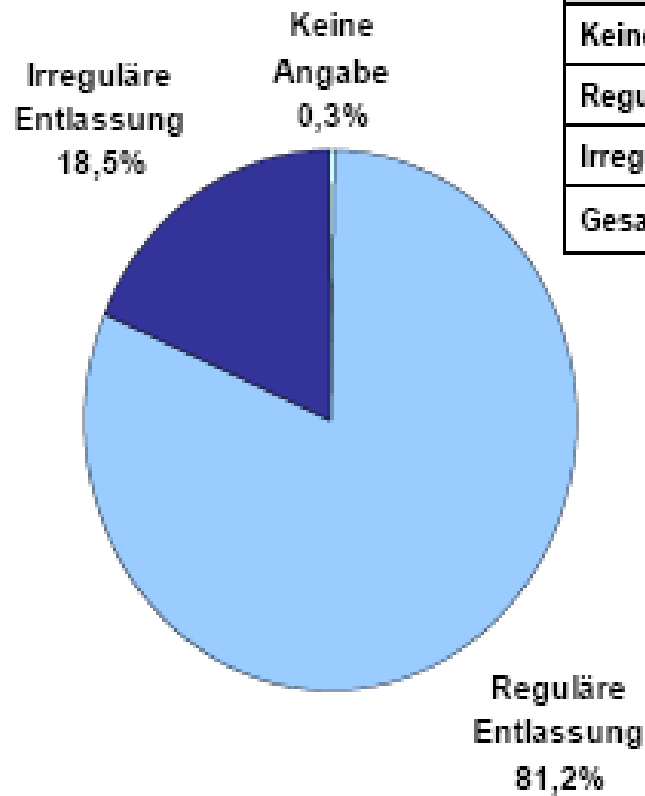

Art der Entlassung	Fälle	Anteile		
Keine Angabe	31	0,3%		
Reguläre Entlassung	7.666	81,2%	185	92,96 %
Irreguläre Entlassung	1.742	18,5%	14	7,04 %
Gesamt	9.439	100,0%	199	100,00 %



ÜBERSICHT - PATIENTEN per 30.06.2008

Anzahl Bewilligungen				145	
Anzahl der aufgenommenen Patienten				121	
<small>(Diff. zu Bewilligungen: nicht angereist / bzw. eingeladen/ oder in Bearbeitung)</small>					
Anzahl der Gesamtaufnahmen 1998 - 30.06.2008				1.937	
Anzahl der entlassenen Patienten				121	100%
<small>(Diff. zu aufgenommene Patienten: aus 2007 aufgenommene Patienten)</small>					
		davon männlich:		117	96,69%
		davon weiblich:		4	3,31%
Alter bei Aufnahme					
		unter 20		1	0,83%
		20 - 25		5	4,13%
		26 - 30		5	4,13%
		31 - 40		20	16,53%
		41 - 50		55	45,45%
		51 - 60		28	23,14%
		über 60		7	5,79%
				121	100,00%
		Durchschnittsalter:	45,33 Jahre		
Erwerbstätigkeit					
		erwerbstätig		28	23,14%
		arbeitslos		75	61,98%
		berentet		7	5,79%
		EU-Rente		8	6,61%
		BU-Rente		1	0,83%
		Sonstiges		2	1,65%
				121	100,00%



Familienstand						
		ledig			54	44,63%
		verheiratet			36	29,75%
		geschieden			23	19,01%
		getrennt lebend			6	4,96%
		verwitwet			2	1,65%
					121	100,00%
Verweildauer						
		regulär entlassene Patienten			110	86,0 Tage
		vorzeitig entlassene Patienten			11	39,1 Tage
					121	
		Ø Verweildauer:		81,7 Tage		
Entlassungsform						
	Regulär:	regulär			95	78,51%
		vorzeitig, auf ärztliche Veranlassung			2	1,65%
		vorzeitig, mit ärztlichem Einverständnis			12	9,92%
		verlegt			1	0,83%
					110	90,91%
		Haltequote:		90,91%		
	Abbrüche:	vorzeitig, gegen ärztlichen Rat			4	3,31%
		disziplinarische Entlassungen			7	5,78%
					11	9,09%
		Abbruchquote:		9,09%	121	
						100,00%